

PRÓ-REITORIA DE ENSINO DE GRADUAÇÃO

Pró-Reitoria responsável pela coordenação, supervisão, controle e acompanhamento das atividades de Ensino de Graduação da UFRPE.

Principais metas e resultados alcançados

Meta 1

Ampliação e expansão de vagas no Campus Dois Irmãos e nas Unidades Acadêmicas da UFRPE

- Termo de adesão SISU: oferta de 1.930 vagas nos cursos de Graduação
- Alunos matriculados nos cursos presenciais de graduação no semestre letivo de 2022.2: 11.135
- Alunos matriculados nos cursos presenciais de graduação no semestre letivo de 2023.1: 11.572
- Alunos matriculados nos cursos de graduação à distância no semestre letivo de 2023.1: 1208
- Alunos matriculados nos cursos de graduação à distância no semestre letivo de 2023.2: 1400

Meta 2

Promoção de Eventos Acadêmicos

- 19ª Edição da Feira de Profissões realizada nos dias 24, 29 e 30 de novembro de 2023 de forma presencial em todas as Unidades da UFRPE com 502 inscritos na plataforma Even3, 85 monitores em toda a organização e execução e 9 expositores na Feira de saberes e sabores <https://profissoes.ufrpe.org/>
- XII JEPEX (CONBIA; EPET; PAVI, CONID; SEMEG), com 312 resumos apresentados
- Participação no “Seminários Formativos sobre a Inserção Curricular da Extensão – 2023

Meta 3

Políticas de Permanência nos cursos de Graduação



- Regime Especial de Movimentação Temporária (REMT): 2 alunos atendido pelo Regime Especial de Movimentação Temporária
- Programa de Estudantes-Convênio de Graduação (PEC-G): 3 alunos vinculados ao Programa de Convênio de Graduação, sendo 3 discentes bolsistas Promissas, e 1 bolsista aprovado no Bolsa Mérito (Ministério de Relações Exteriores)

- Mobilidade Nacional da ANDIFES: 7 alunos vinculado ao programa
- Bolsa de Incentivo Acadêmico (BIA): 100 bolsas
- Programa Institucional de Iniciação à Docência (PIBID): 384 bolsas e 21 voluntários
- Aprovação do edital de bolsas Carrefour com o quantitativo de 9 bolsas
- Programa de Residência Pedagógica/UFRPE: 180 bolsas e 36 voluntários
- Programa de Educação Tutorial (PET): 192 bolsas e 20 voluntários

Programa de Monitoria

1º Trimestre	Bolsistas	Voluntários
SEDE	141	186
UAST	27	12
UACSA	09	26
UABJ	12	2
TOTAL	189	226
2º Trimestre	Bolsistas	Voluntários
SEDE	201	255
UAST	28	13
UACSA	09	26
UABJ	12	2
TOTAL	250	296
3º Trimestre	Bolsistas	Voluntários
SEDE	264	308
UAST	34	18
UACSA	21	26
UABJ	19	26
TOTAL	338	378

- Participação na Comissão de Mobilização e Construção da Curricularização da Extensão da UFRPE (Portaria GR/UFRPE Nº 947/2023)

- Contribuição na elaboração de 02 (dois) documentos orientadores da Curricularização da Extensão, a partir dos Seminários formativos, no link <https://www.ufrpe.br/br/content/documentos-da-curriculariza%C3%A7%C3%A3o-da-extens%C3%A3o-s%C3%A3o-lan%C3%A7ados-na-ufrpe>
- Atendimento aos estudantes das licenciaturas no horário noturno <https://www.instagram.com/p/Cq5gv8WLEXa/?igshid=OTlmOTFmYzNmYQ==>
- Formalização dos Estágios Obrigatórios (ESO) e Não Obrigatórios (ENO) dos discentes da UFRPE:
 - ✓ ESO: 1.836 termos analisados e formalizados;
 - ✓ ENO: 1.110 termos analisados e formalizados;
- Formalização dos Estágios Obrigatórios de discentes de outras Instituições de Ensino: 50 Termos de Compromisso de Estágio Obrigatório recebidos - Total: Foram 2.986 termos de compromisso de estágios formalizados

- Gerenciamento do Processo de Seguro de Vida contra acidentes pessoais para os discentes em situação de Estágio Supervisionado Obrigatório e aulas práticas: 15.838 segurados efetivados.

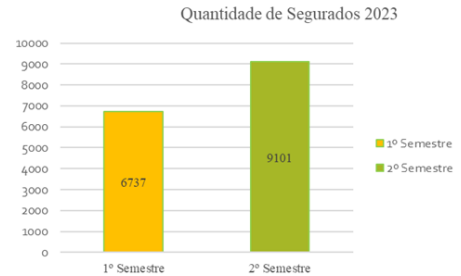

Meta 4

Promoção de estratégias que levem ao avanço nos indicadores de qualidade dos cursos de graduação

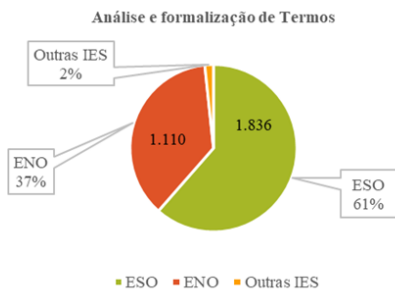
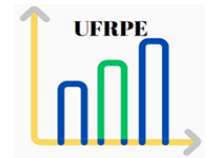

- Análise e Atualização de 3 Projetos Pedagógicos de Cursos:

- Ajuda de Custo para estudantes que realizam estágio fora da sua região: Foram analisados 45 processos de Ajuda de Custo no total de R\$ 27.807,89

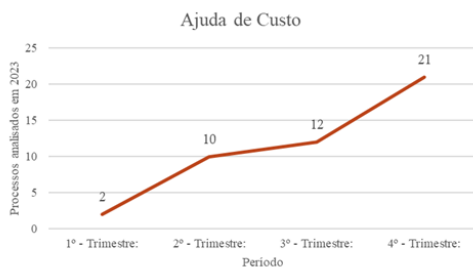

Unidade Acadêmica/Quantitativo	Curso de Graduação
SEDE - 2	Bacharelado em Engenharia de Pesca
	Bacharelado em Administração
UACSA - 1	Bacharelado em Engenharia de Materiais

- Orientação a 10 (dez) coordenações de curso de graduação sobre a atualização de PPC:

- Convocação e regularização dos estudantes aprovados através dos editais da PROGEPE para a realização de Estágio não obrigatório na UFRPE

→ Resultados: 27 formalizações no período



- Divulgação nas Redes Sociais (Facebook e Instagram) de vagas ofertadas pelas Empresas Concedentes e Agenciadoras de Estágio

→ Resultados: 410 oportunidades nas redes sociais de vagas estágios/trabalho em diversos cursos, entre outras divulgações tais como Cursos/Palestras/Eventos e avisos/informativos/orientações

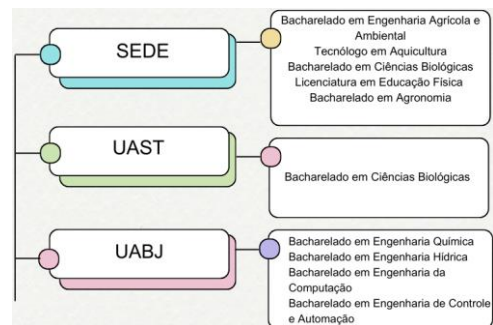

- 4 cursos de graduação avaliados, processo de Reconhecimento/Renovação de Reconhecimento de curso. Um curso obteve conceito 5 e três cursos obtiveram o conceito 4



- Recredenciamento Institucional da UAEADTec com conceito 5
- Elaboração de 3 Guias de Orientação ao Discente ENADE (2023)



- Atualização do modelo de Projeto Pedagógico de Curso de acordo com o Regulamento Geral da Graduação (2022)
- Elaboração de Guia de orientações a Avaliação Externa Virtual in Loco para os Cursos de Graduação de Reconhecimento e Renovação de Reconhecimento. <http://www.preg.ufrpe.br/br/diretrizes-curriculares>
- 4 cursos de graduação avaliados no Exame Nacional de Desempenho dos Estudantes (ENADE) aumentaram ou mantiveram o conceito de curso, referente ao ciclo avaliativo de 2018 e 2022

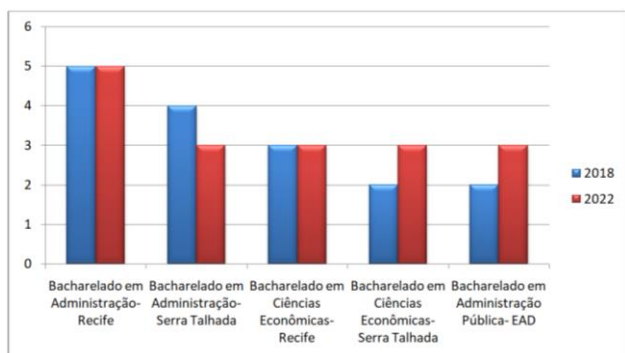

- Participação na comissão de entrevistas dos candidatos aprovados nas vagas destinadas às pessoas com deficiência do processo seletivo SISU 2023
- Elaboração do Calendário Acadêmico referente ao ano letivo de 2023
- Aprovação da resolução nº 651/2023 CEPE/UFRPE - trata da suspensão do período letivo de 2023.2 para regularização do Calendário acadêmico
- Gerenciamento do site de ingressantes. O site destina-se a unificar as informações sobre os processos seletivos geridos pela PREG. <https://ingressante.ufrpe.br/>
- Elaboração do Relatório Consolidado GRUPO PET ano 2022
- Reunião com o Comitê Local de Acompanhamento e Avaliação dos Programas de Educação Tutorial da UFRPE.

Acompanhamento e monitoramento de Egressos:

- Mapeamento e divulgação de vagas de empregos - Instagram /Facebook: **839**
- Mapeamento e divulgação de vagas de empregos – Grupo de empregabilidade Whatsapp: **4.205**



- Oferta/divulgação de cursos: Parceiros + Sebrae: 520/ Ciee: 80
- Oferta de Palestras: Sebrae + Parceiros:18/ Ciee: 282
- Cursos para Egressos: Oferta de 31 temáticas para Educação Continuada dos Egressos

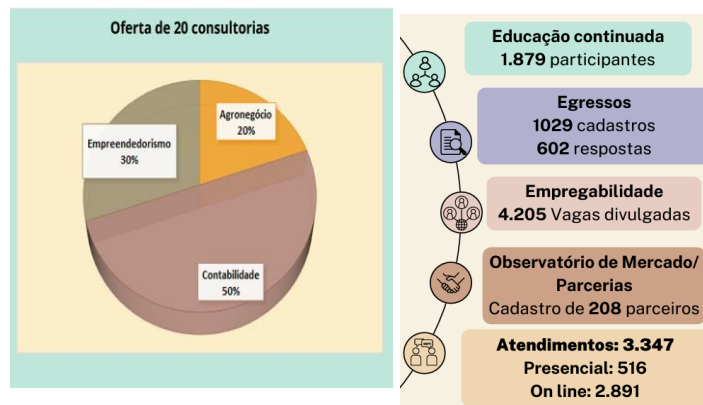

Meta 5

⇒ **Elevação da taxa de sucesso, com ações de combate à evasão e ao abandono**

- Preenchimento de vagas ociosas nos cursos de graduação através do processo Seletivo para Ingresso Extra nas diferentes Unidades Acadêmicas da UFRPE, nas modalidades: **Transferência interna (Reopção), Reintegração, Transferência Externa e Portador de Diploma**

Processo Seletivo para Ingresso Extra

EDITAL	Nº VAGAS SEDE	Nº VAGAS UAST	Nº VAGAS UACSA
Nº 07/2023	500	240	100
Nº 023/2023	425	180	100

- Divulgação do edital nº 041/2023 para o processo seletivo de ingresso extra no primeiro semestre de 2024 https://www.instagram.com/p/C1G2UppO4dH/?igsh=MTRrYjVsZXFhOGp0Zg%3D%3D&img_index=1
- Edital do processo seletivo para preenchimento de vagas não ocupadas na edição do SISU 2022 nos cursos presenciais para o semestre letivo de 2022.2: 405 vagas ofertadas para a SEDE, UAST, UABJ E UAST
- Edital do processo seletivo simplificado para preenchimento de vagas remanescentes dos cursos presenciais de graduação ingresso no semestre letivo de 2023.1: 118 vagas ofertadas para a SEDE, UAST, UABJ E UAST
- Participação da Comissão para reavaliação do Regulamento Geral da Graduação, com aprovação mediante Resolução CEPE/UFRPE Nº 526, de 21 de outubro de 2022
- Reunião itinerante para monitoramento, acompanhamento dos cursos de Graduação com participação NDE e CCD

para apresentação da Plataforma Sabiá, diálogo sobre evasão e retenção

Meta 6

Oferta de formação continuada a docentes, técnico-administrativos, tutores, gestores, coordenadores de curso e coordenadores de pólo

Quadro Demonstrativo de Formações

CURSOS
Atualização Didático Pedagógica Módulo II: Prática Pedagógica no Ensino Universitário – 28 participantes
Curso de Atualização Didático Pedagógica Módulo I: Gestão Acadêmica e Administrativa
Semana Pedagógica do Curso de Bacharelado em Ciências Biológicas da Sede para o processo de atualização do PPC.
Encontro Pedagógico do Curso de Tecnologia em Aquicultura da Sede
Curso de Formação de Coordenadores dos Cursos de Graduação da Sede e Unidades Acadêmicas da UFRPE
Curso de formação no âmbito dos Programas de Iniciação a Docência e Residência Pedagógica com a participação de docentes da UFRPE, supervisores e estudantes
Participação da Coordenação de Ações Pedagógicas e Regulação na Jornada Pedagógica da UACSA com formação sobre o processo de atualização de Projeto Pedagógico de Curso das Engenharias para docentes da UACSA.
Exame Nacional de Desempenho dos Estudantes (ENADE) do Ciclo II - Cursos de Graduação de Bacharelado em Administração (SEDE e UAST), Ciências Econômicas (SEDE e UAST) e Bacharelado em Administração Pública (UAEADTec)
Processos regulatórios de avaliação para Renovação de Reconhecimento do Curso de Bacharelado em Sistemas de Informação com os docentes da UAEADTec
Processos regulatórios de avaliação para Renovação de Reconhecimento de Bacharelado em Engenharia Ambiental da Sede
Processos regulatórios de avaliação para Renovação de Reconhecimento de Bacharelado de Economia Doméstica da Sede
Processos regulatórios de avaliação para Recredenciamento da UAEADTec com a Direção, Coordenação Geral e Docentes
Processos regulatórios de avaliação para Renovação de Reconhecimento de Bacharelado em Engenharia de Materiais da UACSA

LIC. EM HISTÓRIA (SEDE)	NOTURNO	0 a 10
LIC. EM LETRAS - PORTUGUÊS E ESPANHOL (SEDE)	NOTURNO	5 a 20
LIC. EM MATEMÁTICA (SEDE)	NOTURNO	20
LIC. EM MATEMÁTICA (SEDE)	VESPERTINO	20
LIC. EM PEDAGOGIA (SEDE)	MATUTINO	0 a 20

Trecho da tabela do SABIA com a sugestão de intervalos de vagas para o edital do extravestibular.



Diagrama de Sankey do SABIA, mostrando maior índice de evasão nos dois primeiros períodos.



Diagrama de Caixa, do SABIA, com a taxa de sucesso das disciplinas por período. Observa-se uma queda deste indicador evasão nos períodos pós-pandemia de COVID-19. Tal situação acarreta diretamente uma maior retenção, o que pode levar a um aumento das taxas de evasão nos períodos posteriores.

Gestão baseada em dados com o suporte do Observatório de Dados da Graduação da UFRPE (ODG-UFRPE)

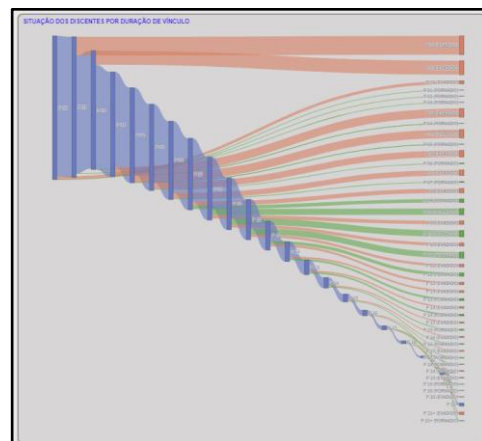
- Atualização do SABIA, disponível em <https://app.preg.ufrpe.br/sabia>. Foram criadas novas visualizações e os dados que eram obtidos a partir do SIGA passaram a ser obtidos a partir do SIGAA
- Atualização do cálculo da reoferta de vagas a fim de apresentar o intervalo mínimo e máximo recomendado de vagas para o edital do extravestibular. Atualmente, vêm sendo avaliados outros modelos de cálculo de vagas

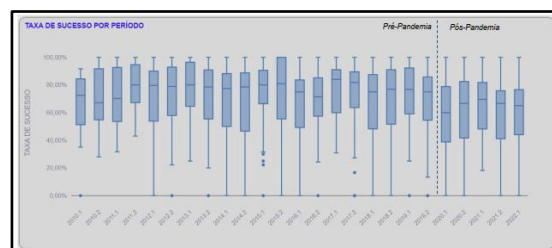
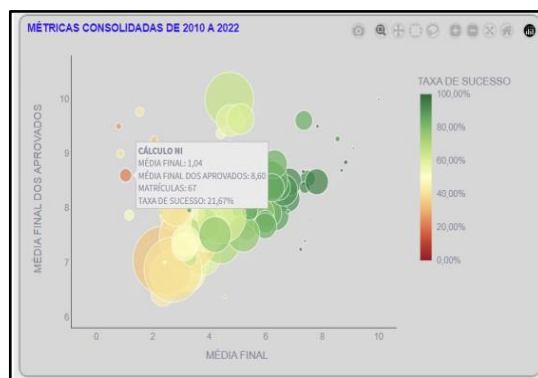

Gráficos dinâmicos permitem a alteração dos indicadores utilizados. No gráfico acima, o tamanho da bolha representa a quantidade de estudantes matriculados na disciplina, a sua cor indica a taxa de sucesso e os eixos x e y mostram, respectivamente, a média final e a média final dos aprovados.